RELATIONS DEPARTMENT
RESEARCH LIBRARY

فى هذا العدد ←

خطاب جلالة الملك
فى رؤساء قبائل بشاور

مصير كشمير بين الهند والباكستان
كما أعلنه رئيس حكومتها

الاردن وسوريا ولبنان
تبحث استمرار العدوان اليهودى

بعثة يمنية الى العراق
لمهمة سياسية واقتصادية

بسم الله الرحمن الرحيم
حى على الصلاة

الأيام	فجر د	فجر س	ظهر د	ظهر س	عصر د	عصر س
الاربعاء	٥٣	٩	٣٠	٥	٢	٩

امتياز الجريدة
للشركة العربية للطبع والنشر
مدير الجريدة
ورئيس تحريرها
عبدالله عريف

مكة المكرمة
الأربعاء
٢٥ شعبان سنة ١٣٧٣
٢٨ ابريل سنة ١٩٥٤
٦ الثور سنة ١٣٣٣

البلاد السعودية

صحيفة الشعب العربى السعودى

صحيفة يومية
العدد ١٥٣٤
السنة الثامنة عشرة
ثمن النسخة ٣ قروش

الإعلانات
يتفق عليها مع الإدارة
الاشتراكات
داخل المملكة ٤٠ ريالاً سعودياً
خارج المملكة ٦٠ ريالاً سعودياً

آخر خبر

دمشق : صرح الدكتور معروف الدواليبى وزير الدفاع السورى بقوله : يجب الاطمئنان تماماً الى ان أية بادرة عدوانية تصدر عن اسرائيل ضد سوريا ستكون سبب درس بليغ لليهود

الرحلة الملكية الى باكستان
فى صور

جلالة الملك المعظم عند وصوله الى مطار كراتشى ويرى جلالته وهو يهبط سلم الطائرة .. وجموع المستقبلين محتشدة فى المطار لاستقبال جلالته والسلام عليه .

جلالته يرد التحية للجماهير التى احتشدت فى حديقة والقرب ه حيث أقام سكان مدينة كراتشى حفلة استقبال فخمة على شرف جلالته حضرها خمسة آلاف مدعو

فخامة الحاكم العام ورئيس الوزراء يرحبان بجلالة الملك المعظم ويعربان عن مدى اغتباطهما بهذه الزيارة الملكية . ويرى خلف جلالته سعادة الوزير المفوض السيد عبدالحميد الخطيب ..

عند وصول جلالته الى مطار كراتشى استعرض جلالته قره قول الشرف .. وهاهو جلالته يرد التحية ووقف بجانبه فخامة الحاكم العام ورئيس الوزراء .

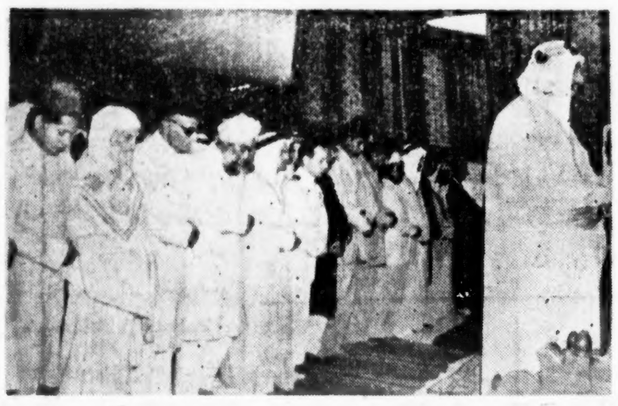

حان وقت صلاة الجمعة أثناء احدى الحفلات التى أقيمت تكريماً لجلالته .. فما كان من المجتمعين الا أن أبدوا رغبتهم فى أن يؤمهم جلالته الذى تفضل فأم الحاضرين فى صلاة الجمعة .. وقد صلى خلف جلالته مائتا ألف شخص صادف وجودهم فى ذلك المكان.

اهتمام سوريا والأردن
باعتداءات اسرائيل المتكررة

عمان : – قدم الجانب الاردنى فى لجنة الهدنة المشتركة شكوى مستعجلة شديدة اللهجة الى اللجنة جاء فيها أن القوات اليهودية المرابطة عند خط الهدنة ارتكبت أمس اعتداء على قرية بدرس الاردنية فى قضاء رام الله اذ اطلقت نيران القوات الاسرائيلية على القرية وقد أصيبت فتاة فى الثانية عشرة من العمر كما أصيب عدد من بيوت القرية بالرصاص وطلب الجانب الأردنى ارسال لجنة تحقيق فى الحال الى القرية وقد وصلت اللجنة الى القرية بالفعل بينما كان اليهود يواصلون اطلاق النار وشاهد المراقبون الدوليون النيران وهى تقذف من المنطقة اليهودية .

دمشق : – استقبل الأمين العام لوزارة الخارجية السورية أمس سفراء بريطانيا وفرنسا وأميركا فى دمشق ويقول مراسلنا هناك أن الأمين العام للوزارة نقل للممثلين الدبلوماسيين الثلاثة مذكرة شفوية عن العدوان الاسرائيلى خلال نهاية الاسبوع ويقول مراسلنا أن العدوان اليهودى كان موضع بحث بين السيد فيض الاتاسى وزير الخارجية السورية وزميله وزير الخارجية اللبنانية .

بيان زعيم روسيا
عن سياسة بلاده

موسكو : – خطب المستر مالنكوف رئيس الوزارة السوفيتية

فى مجلس السوفيتى الاعلى الذى انتخب أخيراً وذلك خلال المراحل الاخيرة من المناقشة التى أجراها المجلس حول ميزانية عام ١٩٥٤ وجاء فى الخطاب أن روسيا تعلق أهمية كبيرة على تنمية التجارة الخارجية الا أن الضغط الذى توقعه أميركا يعطل هذه التجارة مع الدول الرأسمالية الأخرى وقال مالنكوف أن حدة التوتر الدولى قد خفت بعض الشىء ويعود السبب فى ذلك الى الدول الشيوعية ثم أتهم من سماهم بأعداء السلام بالعمل على توسيع رقعة الحرب فى الهند الصينية وتشجيع القوات العدوانية فى اليابان وأوربا الغربية ثم دعا الى إحداث تبدل فى موقف الغرب من الصين الشيوعية وقال مالنكوف أن روسيا تعتقد بأن النظامين الرأسمالى والاشتراكى يستطيعان العمل معاً فى سلام وما فتئت روسيا من أجل ذلك تنتهج سياسة تعمل على تعزيز السلام بما فى ذلك المطالبة بفرض حظر على الاسلحة الذرية .

الموقف بين الهند وباكستان

صرح بخش غلام محمد رئيس وزراء كشمير فى اجتماع شعبى عام عقد فى لاكناو من اعمال شمال الهند بان قرار كشمير بالانضمام الى الهند هو قرار نهائى ولايمكن الرجوع عنه ومضى يقول بان قرار الانضمام هذا قد اتخذ من قبل الجمعية التأسيسية الكشميرية التى تمثل الشعب تمثيلا صحيحاً واشار رئيس وزراء كشمير الى باكستان فقال ان باكستان تريد ان تستولى على كشمير بقوة السلاح الذى تتلقاه من الولايات المتحدة واردف يقول ان الميثاق العسكرى بين باكستان والولايات المتحدة قد قرب باكستان من منطقة الخطر الذى احدثه الغرب فى آسيا .

البعثة اليمنية إلى العراق

بغداد : – علمنا أن محادثات البعثة اليمنية التى وصلت الى بغداد يوم الاحد تحمل رسالة خاصة من أمام اليمن للملك فيصل سوف تتناول الموقف بين اليمن وبريطانيا وتوسيع نطاق التعاون الثقافى والاقتصادى والسياسى بين العراق واليمن وصرح السيد عبدالرحمن أبوطالب رئيس البعثة لوكالة الأنباء العربية بأن محادثات مع الدكتور فاضل الجمالى تناولت جميع الشئون العربيـة ومنها علاقات البلدين الشقيقين .

موقف العراق
من اتحاد قيادة الجيش السورى واللبنانى
تصريح فاضل الجمالى بشأنه

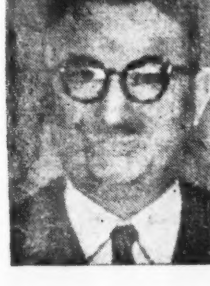

بغداد : صرح الدكتور فاضل الجمالى لوكالة الانباء العربية بأنه لم يتلق أية معلومات رسمية عن توحيد القيادتين للجيش السورى واللبنانى وسئل عن رأيه فى هذا التوحيد فقال أننا نرحب بكل توحيد بين الاقطار العربية وفى داخل كل قطر عربى

وقال السيد توفيق المختار رئيس لجنة الشئون العسكرية فى مجلس النواب ان توحيد قيادتي الجيش السورى واللبنانى يتمشى مع الضمان الجماعى العربى .

مؤتمر جنيف فى جلسته الاولى

تمكن مؤتمر كوريا والهند الصينية فى جلسته الافتتاحية بمدينة جنيف أمس الأول من تسوية جميع المسائل الاجرائية البارزة وقد رأس المستر مولوتوف جلسة أمس والمستر ايدن وزير الخارجية البريطانية جلسة اليوم وهكذا حتى نهاية المؤتمر كما وافق المؤتمرون على أن تكون اللغات الرسمية فى المؤتمر الفرنسية والروسية والانجليزية والصينية والكورية حتى النهاية وعلى أثر ارفضاض الجلسة قال المستر دالس أنه يعتقد ان المؤتمر بدأ بداية حسنة .

تعليقات

تتجه الأنظار اليوم إلى العاصمة السويسرية «جنيف» حيث يعقد المؤتمر الذي يقول المراقبون السياسيون أنه أخطر مؤتمر تعقده الدول الكبرى ؛ وان قضية الأمن والسلام مرهونة بالنتائج التي يتوصل اليها المؤتمرون فيه.

وأهمية هذا المؤتمر تجيء من أنه تم عقب حالة من التوتر الشديد في الموقف الدولي؛ وان الموضوعات التي ستجرى على بساط البحث ستكون غاية في الأهمية ، وفي مقدمتها القتال في الهند الصينية الذي أخذ يشتد ويقوى في الأيام الأخيرة بعد أن ركز الثوار الوطنيون هجومهم الشديد على الحصن الفرنسي « ديان بيان فو » وبعد أن جاءت الأنباء بتفوقهم وانتصاراتهم المتتالية مما دعا فرنسا الى طلب النجدة العاجلة من أمريكا لانقاذ الحصن ولمساعدة القوات الفرنسية المقاتلة . وأمريكا شديدة الرغبة في التدخل الفعلي في حرب الهند الصينية .. ولكن بريطانيا أعلنت أول أمس أنها ليست على استعداد للحرب في الهند الصينية . وفرنسا تتأرجح بين الرغبة في العون الأمريكي ؛ وبين الخوف من التدخل الأمريكي الذي سيقود فرنسا الى حرب لا ترغبها غالبية الشعب الفرنسي الذي يدعو الى وضع حد للقتال في الهند الصينية.

وسيكون وضع المؤتمر عند بحث هذه القضية محرجاً ولن تتكهن بالنتائج ولكننا نعتقد ان بالامكان الوصول الى حل سلمي لها اذا توفرت الرغبة لدى المعسكرين الشرق والغربي في إتاحة الفرصة لاستتباب الأمن والسلام في العالم .

وشيء آخر له أهميته بالنسبة لهذا المؤتمر ؛ هو أنه قد يكون كما يقول بعض المراقبين السياسيين آخر مؤتمر يشترك فيه المعسكر الشرقي الذي تمثله روسيا والدول التابعة لها فأن قدر له الفشل فأن ذلك سيكون مدعاة لزيادة التوتر الدولي مما يخشى منه وقوع حرب ثالثة وهي لا شك واقعة اذا اصطدمت مصالح امريكا التي تتزعم المعسكر الغربي بمصالح روسيا زعيمة المعسكر الشرقي وما اكثر ماتصطدم مصالحها الاستعمارية في كل رقعة في الارض ، ومع ذلك فأن من الاوفق ترقب النتائج والانتظار لمعرفة مايسفر عنه المؤتمر الذي بدأ انعقاده منذ يوم الاثنين اول امس . (س)

مباراة كبرى

ستقام المباراة الثانية بين فريق التاج العربي السعودي وزميله فريق الهلال الجوي عصر هذا اليوم ٢٥/٨/٧٣هـ على ملعب الشعبية السعودية بالمعابدة فنحث الجمهور لمشاهدتها .

جلالة الملك المعظم

يوجه حديثاً الى القبائل في مقاطعة بشاور

« من الملحق الصحفي بسفارة باكستان بجدة »

وجه جلالة الملك سعود ملك المملكة العربية السعودية حديثاً الى القبائل في مقاطعة بيشاور عند زيارته لها يوم السبت الماضي قال فيه [ان الاسلام دين الحق ودين المساواة بين الشعوب ولو ان الشعب الاسلامي في جميع انحاء الارض اتحد في كتلة واحدة لأمكنه ان يبيد كل قوة جبارة تحاول الاعتداء على حقوقه واردف جلالة الملك قائلا انني اضرع الى الله العلي القدير أن يوفقني ويسدد خطاي لأنهج المنوال الذي سار فيه المرحوم والدي وانني اتمسك باحكام القرآن الكريم وشريعة الرسول الكريم وسنته وهو ماأمر الله به وفي الحقيقة ان التمسك بكتاب الله فيه خيراً للبشرية جمعاء اذ أنه يشتمل على مبادىء العدل واساس الحكم الصحيح التي تهدف الى خير الانسانية جمعاء - واستطرد جلالته فقال لقد تأثرت بالغ الأثر من الحفاوة والاكرام التي لقيتها عند حلولي بينكم ونزولي في أرضكم اليانعة واني أشكر لكم جميعاً ما أوليتموني من عطف ومحبة واني ادعو الله ان يهدينا جميعاً الى الطريق السوي لخدمة المسلمين وخير العرب أجمعين]

والقى بين يدي جلالته خطاباً يرحب فيه بمقدمه السيد نور محمد عضو هيئة المؤتمر الاسلامي عن بيشاور وقد قال فيه ان التفاهم الأخوي والحب المتبادل لابد ان يسود العالم الاسلامي وبذلك يمكن للمسلمين أن يحلو مشاكلهم بانفسهم مهما كانت مستعصية

وبعد ذلك قام جلالة الملك يتجول بين المدعوين وقد تقدم اليه جميع افراد الهيئات يصافحونه ويقبلون يدي عاهل الجزيرة التي فيها اماكنهم المقدسة والتي نبع منها الاسلام ودين الحق واخذوا يدعون لجلالته بطول العمر

الاذاعة ... ومجلة الأثير

جاءنا من سعادة المدير العام للاذاعة الأستاذ ابراهيم فوده ما يلي :

اطلعت على الكلمة التي سجل بها صديقي الأستاذ عبد العزيز الرفاعي فكرة خامرته يوم الجمعه الماضي في مذكراته تحت عنوان كل اسبوع حول اصدار مجلة الأثير في ركن الطلبة من الاذاعة السعودية .

وبودي ان اشرح للاستاذ أولا ان الفكرة كانت من حيث المبدأ واللون من اقتراح الاستاذ احسان عبدالقدوس في كلمة موجزة في مجلة روز اليوسف وقد لفت نظري اليها صديقي الاستاذ عبدالله عريف رئيس تحرير هذه الجريدة الغراء بحسنها والواقع انها فكرة طريفه دون شك ولكني لا أكتم القارىء العزيز اني كنت مطمئناً الى بطء التنفيذ في الاذاعات الشقيقة ورغبت في اجادة اخراج الفكرة الى المستمعين في اطارها وجعلت أفكر في ذلك ولكن الاذاعة الشقيقة قد عجلت اخراج الفكرة الى الوجود في برنامج (مجلة الهواء) وان لم تنسب الفكرة الى صاحبها ومع ذلك ظللت افكر في الامر وفجأة اتصل بي تلفونياً صديقي الاستاذ محمد عبد الصمد فدا المشرف على ركن الطلبة في الاذاعة وقال انه يريد اصدار مجلة من هذا النوع في ركنه ورحبت بما ابداه وشكرت له جهده ودأبه في سبيل التعليم الذي كرس حياته من أجله. واركانه

واتصلت باخي العريف ارجوه الاعلان عن ذلك بايجاز فكان ..

وصدرت مجلة الاثير للطلبة : وكان للاستاذ محمد فدا سبق استغلال الفكرة في هذه الزاوية .. ولازلت حريصاً على تنفيذ الفكرة في مجلة عامة .. وارجو ان يكون الاستاذ الرفاعي احد اعضاء اسرة المجلة لعل زملائي المشرفين على ركن المنزل - والاطفال يفكرون في مثل مافكر فيه زميلنا محمد فدا

والاستاذ لرفاعي شكري لعنايته وارجو ان يتابع ملاحظاته على الاذاعة مشكوراً

ابراهيم فوده

ناجحو مدرسة الفلاح بمكة

في الدور الأول لعام ٧٣

القسم الثانوي

عبدالله عطاس - مصطفى نوري - ابراهيم طاسان - بكر بغدادي - هاشم رضوان - فايز بدر - عبدالرحمن نجار - احمد محضر - محمد سعيد بيها - عمر خيرو - عبدالعزيز ضياء الدين عبدالرحمن ترنقانو - عبدالرشيد فطاني - عباس ملاكا - محمد ازهري بدر الدين - طيراني بوقس - عبدالقادر حبيب الله محمد نوح قدح - شعيب بوقس عبدالحميد ملايا - محمد امين كتبي نجم الدين قاروت - محمد سعيد زكريا - شمس الدين كنفر - محمد داغستاني - سعيد حبيب الله عبد الرشيد ترنقانو - محمد عبدالرحمن جاوا - محمد اندوت قدح - درويش جستنيه - محمد حسين جستنيه - عمر طيبه احمد حبشي - عمر باحشوان اسحق بخاري - علي محمد الطرف يوسف بخاري - جمال الدين قدح - احمد قدح - عبدالمجيد قدح - ابراهيم قدح - محمد مختار ملاكا - عبدالرحمن قدح عبدالكريم بخاري - مشتاق بخاري - عبدالرحمن باحشوان عبدالعزيز زرقة - عبدالغني صائغ احمد عبدالله قدح - علي حبيب الله - محمد سعيد قطب محمود سفر - احمد شربيني رشاد حنيف - محمد علوي جفري - احمد عثمان قدح - سالم البار .

الشهادة الأبتدائية

عدنان الزبيدي - مصدوق قاروت - لطفي موسى - ابراهيم الماس - حسب الله اندجاني فخر الدين قاروت - عبدالله آشي حيدر قاروت - طاهر امفنان محمد برناوي - رضوان بنتن عبدالرحمن فطاني - طه قاروت عبدالكريم موسى - امين الاهدل - ناظم فيشر - محمد انس دحلان ، عبدالرشيد فطاني احمد دسيف ، احمد عبدالمعين فلبان - حسين عبدالسلام غزي بغدادي - احمد سالم باناعمة محمد مختار فطاني ، صافي الجفري عدنان يوسف خضري ، بكر علوي شبخ ، حمزة مليباري طه مندر ، محمد فطاني ، محمد علوي بوقس ، ابو بكر بن عثمان ، عبدالله مليباري ، خالد غزاوي ، محمد شهود منوره ، عبدالخالق بخاري ؛ عبدالله بخاري ، محمد سعيد سمباوة ، سالم عيدروس عادل خياط ، عبدالملك ادريس ، فؤاد ابوابن ، محمد زين العابدين

حركة البواخر

بميناء جدة

(من مديرية السواحل والموانىء)

بتاريخ ١٩/ الجاري رست على الميناء الباخرة البريطانية كريم قادمة من بيروت وعليها ١٤١ طن بضاعة مختلفة و ٥٠٠ طن اسمنت وبتاريخ ٢٠ الجاري رست على الميناء الباخرة الهولندية بالي قادمة من اوربا وعليها (٩٧٠ طن بضاعة مختلفة وبتاريخ ٢١ الجاري رست بالميناء الباخرة البريطانية النيل قادمة من بورت سودان وعليها ٩٦ طن بضاعة مختلفة و ٩٠٠ رأس غنم ورست بالميناء ايضا الباخرة البريطانية الملحق قادمة من عدن وعليها ٣٠ طن بضاعة مختلفة و ٣٥ رأس بقر و ٩٦ حاجا ورست بالميناء ايضا الباخرة الحبشية جوسبينا قادمة من مصوع وعليها ٢٢٠ طن بضاعة و ١٢ راكب .

وبتاريخ ١٩/ الجاري غادرت الميناء الباخرة الينمه كالكس قاصدة البحرين خاليه وغادرت الميناء ايضا الباخرة لا بطالية مصوع قاصدة جيبوتي وغادرت الميناء ايضا الباخرة الهولندية سلامات قاصدة السويس خالية ، غادرت الميناء ايضا الباخرة البريطانية رضواني قاصدة سفاجة خالية وغادرت الميناء ايضا الباخرة السعودية يوسف قاصدة السودان خالية وغادرت ايضا الباخرة المصرية زمالك قاصدة السودان خالية

عسل الجلوكوز

غذاء صحي نقي سهل الهضم

مغذي كامل ولذيذ الطعم

لا غنى عنه للرياضيين والذين يقومون بالاعمال المتعبه مفيد للشباب في سن المراهقة وينمي الاطفال .

يمتاز عن العسل الطبيعي بقوة مفعوله

ويؤكل صيفا وشتاء

ملعقة من عسل الجلوكوز أثناء العمل تمد الجسم بالنشاط والقوة وتطرد الكسل والفتور .

يباع في علب زنة رطل صافي

سعر العلبة ريالان

لدى

مكتب الصانع للتجارة والعمولة (شارع الغزة)

الباخرة فريسلاند -FRIESLAND-

التابعة للوكيلات الدولية المحدودة - بجدة

تصل من الملايو وكولومبو بتاريخ ٢٥/٨/١٢٧٣ وتسافر الى بورت سعيد وهولندا والمانيا والمعلومية جرى نشر الاعلان

الباخرة تابنتا TABINTA

التابعه للوكيلات الدولية المحدودة - بجدة

تصل من امريكا بتاريخ ٢٦/٨/١٢٧٣ وتسافر الى جبوتي وموانيء الملايو واندونسيا والمعلومية جرى نشر الاعلان

سمو الأمير مشعل

(الرياض - وقيأ من عبدالحميد مشخص)

عاد من الخرج جواً يوم ٢٢ الجاري صاحب السمو الملكي وزير الدفاع والطيران سمو الأمير مشعل وكان سموه قد سافر اليه في صبيحة يوم الخميس الماضي وبعد أن استقبل سموه هنا بما يليق به من الحفاوة تشرف بالسلام على صاحب السمو الملكي ولي العهد المعظم ونائب رئيس مجلس الوزراء

سعادة الشيخ عبد الرءوف الصبان

فاتنا ان نذكر ان سعادة الشيخ عبدالرءوف الصبان امين العاصمة السابق قد قدم من القاهرة منذ اربعة ايام وقد استقبل من اصدقائه بكل حفاوة فنرحب بقدومه .

سفر

* سافر الى القاهرة جواً في يوم الاثنين الاستاذ عبد الله المزروع مندوب الاذاعة اللاسلكية السعودية .
* توجه الى القاهرة بالاجازة الاستاذ زاهد صواف محاسب الزكوات بوزارة المالية .
* سافر الى القاهرة التاجر المعروف بمكة الشاب احمد صالح موسى كعكي .

سعادة الشيخ حسين جستنية

قدم من كراتشي بطريق الجو منذ يومين سعادة الشيخ حسين جستنيه مستشار وزارة الاقتصاد بعد ان قضى هناك فترة قصيرة فنرحب بقدومه :

قدوم

قدم من القاهرة في يوم امس الاستاذ يحي ابو الفرج رئيس شعبه المشاريع والانظمه بالنيابة العامه .

الثغر يفوز على نادي الموظفين

بـ ٥ - ٢

فاز نادي الثغر الرياضي على نادي الموظفين بخمسة أهداف ضد هدفين في المباراة الأولى التي أقيمت بينهما يوم أمس على ساحة إسلام وسنأتي على وصف المباراة غداً .

معروض للبيع

المعروض كامل الدار الكائنة بعلو جبل أبي قبيس من محلة القشاشية حديده العمارة اشتملة على مساكن علوية وسفلية خالية من السكان للطلة على المسجد الحرام وغيره الراغب في الشراء يراجع محمد علي زرين الدلال

راجعو المحلات

جميل أكرام وأولاده

بمكة - زقاق الشبش

الطائف - شارع بن لوح

معمل عرمات . وعمل براويز وتركيب نزاز العمار . اتقان في العمل مهاودة في الاسعار والتجربة اكبر برهان

ساحة اسلام بمكة

تقدم

مباراة كبرى

تقام على ساحة اسلام في عصر يوم الخميس الموافق ٢٦/٨/٧٣ مباراة كبرى بين فريق الهلال البحري بجدة وفريق النصر بمكة فنحث الجمهور على مشاهدتها وتباع التذاكر على باب الملعب .

ساحة اسلام بمكة

تقدم مباراة كبرى

بين فريقي

نمور الأهلي وفرع الوحدة

ستقام على ساحة اسلام بمكة مباراة الموسم الرياضي بين فريقي نمور الأهلي وفرع الوحدة في الساعة العاشرة والنصف من مساء يوم الجمعة الموافق ٢٧/٨/٧٣ وتباع التذاكر في شبابيك الساحة .

اسعار الدخول

ريال	
٢	درجة أولى من الناحية الغربية
١	« ثانية » « الشرقية

الى مستأجري عقار آل بليله

يعلن عبدالرزاق بليله بوكالته عن والده واعمامه الى جميع مستأجري عقار آل بليله بمكة والطائف ومنى وجدة والمدينة وغيرها بأن يراجعوه في استئجار حصص موكليه في العقار المذكور التي تزيد على النصف ويخطرهم أن اي اجارة تعقد مع غيره تعتبر لاغية حسب الحكم الشرعي الذي بيده من المحكمة الشرعية بمكة ولاعلان العموم بذلك تحرر .

معروض للبيع

١- المعروض للبيع دار ارضية بجرول مقابلة لدار العم محمد سرور الصبان مشتملة على قاعة وصندقة وحوش وبيت خلاء أرضاً وبناء المملوكة بموجب وثيقة فمن له رغبة في شرائها فليراجع الدلال حامد بن محصن وللمعلومية تحرر .

٢- المعروض بالمزاد العلني كامل الدار المشتملة على مقعد بتوابعه ومجلسين وصيت بمنافعها وهذه الدار واقعة امام مقر وزارة الداخلية بأجياد جديدة العمارة على الطراز الحديث فمن يرغب في المزايدة عليه مراجعة الدلال محمد علي زرين او محمد علي غزاوي بادارة الاوقاف مع العلم بأن لهذه الدار حجة شرعيه ولذا حرر

دار للايجار بمكة

معروضة للايجار بأجياد قرب منزل الشيخ عبدالحي قزاز ذات ثلاث طبقات بمؤخراتها - يراجع بشأنها السيد عبدالله الجفري بوزارة الداخلية .

يسر محلات

عبد السلام عطار وأولاده

أخصائي الأصواف الانكليزية الممتازة

خان المقتي - بمكة والطائف

• أن تدعوكم لمشاهدة وارداتها الحديثة التي وصلتها أخيراً

PHILIPS فيلبس ← اللمبات ذات العمر الطويل والضوء الباهر تجدوها لدى جميع متعهدي فيلبس بالمملكة العربية السعودية

الاطفال والصيف والرضاعة

بقلم الدكتور حسني الطاهر

من الخير للامهات أن يعرفن شيئاً عن الصيف من جانب تأثيره في صحة الأطفال خصوصاً في السنة الأولى من أعمارهم فانه قد تنجم عن الصيف للأطفال مضايقات تؤدى الى اسهالات خطيرة فالصيف يهيج المكروبات التي في أمعاء الطفل فتزيد افرازاتها الضارة والصيف يضعف مقاومة الجسم لما يطرأ على وظائفه من فتور وخمود والصيف يعين أنواعاً من البكتريا على احداث تخمرات سريعة تعوق عملية الهضم فالصيف بالاختصار وعلى العموم ليس صديقاً للانسان فيجب علينا أن نحذره وأن نتخذ الوسائل للتوقي من أضراره وهذه الوسائل بسيطة يسيرة المؤونة للغاية سواء للطفل أو للانسان الكبير ونلخصها تسهيلا لعرضها في الفقرات الآتية:

١- اهرب بالطفل في ساعات القيلولة بين الساعة السادسة والساعة العاشرة من النهار من الغرفة المعرضة لشمس الغروب لأن هذه الغرف تكون في هذه الفترة كالفرن حرارة ثم لا تنسى فضل الماء وآثاره العظيمة في تبريد الجسم وتخفيف وطأة الحر عليه فتعهد طفلك حتى ولو كان ابن أسابيع بالترويش بالماء العادي مرة ومرتين يومياً فان ابتراد جسمه يفتح شهيته ويساعده على هضم رضعاته وعلى النوم ويزود جسمه بطاقة جديدة من حسن المقاومة.

٢- الولد الذي يعيش على ثدي أمه لا خوف عليه البتة لأن حليب الأم لا يفسد ولا يتعفن وفيه فيتامينات وخمائر ضد الأمراض فهو غذاء وشفاء على شرط أن تلاحظ الأم أوقات الرضاعة فلا تعطى الطفل الثدي الا مرة كل ٣ ساعات الى عمر ستة أشهر ومرة كل ٤ ساعات بعد هذا العمر وهذه القاعدة من أمهات القواعد لحفظ الطفل من الاسهالات الخطيرة ومن سائر متاعب الهضم السيء. واذا أدركت الأم هذه القاعدة وتقيدت بها ، ضمنت ألا يدخل الطبيب بيتها من أجل طفلها الا نادراً ونادراً جداً.

٣- اليانسون كما كنا قلنا من قبل لا خير فيه وقل مثل ذلك في الكراوية وفي كل السوائل حتى الماء المحلى بل ان تعاطي الطفل هذه الأشياء يكون احياناً مصدراً لبعض المتاعب ونحمد الله ان اليانسون قد طرد من بيوت الأطفال شر طردة بعد أن توالت الحملات عليه حتى من أصدقائه الأوفياء وشكراً للجمهور على مؤازرتنا ووقوفه في صفنا.

٤- الماء البارد بطبعه أو المبرد بالثلج أحسن هدية تقدم للطفل الصغير في الصيف بل يجب أن يعود الطفل على تناول جرعات من الماء القراح المبرد منذ الشهر الأول من عمره فان الماء ينبه المعدة والأمعاء ويساعد الهضم ويمنع القبض وهو كثير الحدوث للرضع ويغسل الكليتين ويرقق لزوجة الدم ومن الغريب ان أكثر الناس لا يعرفون للماء كل هذه المزايا والفوائد بل انهم يحرمونه على الأطفال الى أن يبلغوا عدة اشهر من العمر وذلك خطأ كبير يجب أن يجتنبوه.

٥- من المعلوم ان كثيراً من الأمهات يعتمدن على حليب الماعز في تغذية أطفالهن ومما لاحظته ان هذا الحليب عسر الهضم وان الأطفال الذين يتناولونه يتعرضون للنزلات المعوية أكثر من سواهم وأنا أوصى باستبدال حليب الماعز بحليب البودرة المعلب فان هذا الحليب عند ما يكون جديداً يفي بالمطلوب تماماً ويمكن تدارك نقص فيتاميناته باعطاء الطفل عصير البادنجان الأحمر « قوطه » أو عصير البرتقال أو عصير الليمون في قليل ماء محلى مرة أو مرتين يومياً فان هذه العصائر تشتمل على فيتامينات ضرورية.

خطر شديد جداً :

١- يوجد هذا الخطر كامناً في كل حليب يحضر أو يغلى في اناء لم يغسل جيداً بالماء أو الصابون لأن أقل وساخة في وعاء التحضير تفسد الحليب وتحيله سماً زعافاً بعد زمن غير طويل.

٢- ويوجد هذا الخطر كامناً في كل حليب بايت مضى على تحضيره بعض الوقت الا اذا كان عند أهل الطفل ثلاجة تحفظ الحليب فيها في درجة من البرودة تمنع حياة الجراثيم وتكاثرها وهذه وسيلة لا تتوفر مع الأسف الا للأغنياء.

الكارثة ..

وقى الله بلطفه ورحمته أطفالنا شر هذه الكارثة وصورتها طفل في كامل صحته تناول رضعة حليب غير جديد أو غير نظيف في يوم صائف أو حليباً بايتاً أو بقية رضعة سابقة كما يحدث كثيراً فاذا به يصاب بغتة بقيء شديد متواصل واسهال شديد لا يكف ولا يتضاءل وتتغير في اليوم نفسه سحنة الطفل ويذهب نصف وزنه ويتقلب بصره ويقترب من الموت بين ربكة أهله والتياعهم.

هذه العلة هي نزلة الصيف الحارة وتسمى تجوزاً كوليرا الأطفال أو شوطة الأطفال ليس لأنها كوليرا حقيقة ولكن لأنها تتطور بسرعة مخيفة مسرعة بالطفل البريء نحو النهاية المؤسفة.

الاسعاف .

اذا حلت بطفل لا قدر الله نكبة مثل التي نصفها ـ وهي مع الأسف كثيرة الحدوث ـ وجب وقف الرضاعة رضاعة أي حليب كان حالا لمدة ١٢ ساعة على الأقل حتى يتخلص الجسم من سموم الحليب المتغير الفاسد التي شاعت فيه ويعطى الطفل في هذه المدة ماء قراحاً مثلجاً بمقدار ربع كباية كل ساعة ثم ليمونادة مثلجة (ماء × سكر × ليمون × ثلج) بمقدار ربع كباية كل ساعتين واذا كان محموماً وجب ترويشه كل ٣ ساعات بالماء العادي وهذه الوسائل على بساطتها أقوى من كل دواء وهي الخطوة الأولى التي لابد منها بل هي خطوة السلامة والأمان.

ويحسن استدعاء الطبيب من غير تردد ولا ابطاء حتى يتدارك الهبوط العام متبعاً لما يتطلبه الموقف وليرتب نظام الارضاع فان بعض الحالات تتطلب ارضاع الطفل لبن الحمارة أو لبن التكارنة من غير زبدة أو ماء البقول ليوم أو يومين لأن الطفل يصبح من العجز بحيث يعجز حتى عن هضم لبن الثدي ولا يذهب الظن بالقراء الى ان لبن الحمارة يؤثر في عقل الطفل فيكسبه بعض أخلاق الحمار من عناد وغباء فذلك كله وهم في وهم والولد انما يرث عقل وأخلاق ذويه ووالديه اللذين أنجباه والأسرة التي ربته وأنشأته.

أما بعد فان هذا الدرس طويل ولكنه درس دسم وذو أهمية بالغة لأنه يشتمل على نصف طب الطفل فلفت اليه الأنظار وناح على الوالدين بأن يقرآ الدرس مرة وثانية وثالثة حتى يستظهرا كل نقطة هامة فيه وأن ينشروا ما علموا بين أصحابهم وأقاربهم ما استطاعوا الى ذلك سبيلا.

ويبقى أن نلفت نظر القراء الى ضرر الكافولة على الوليد الحديث الولادة فانها مضايقة لا مبرر لها لأن أعضاء الطفل خلقت للحركة لضمان دورة الدم حرية في سائر أنحاء جسده خصوصاً في الصيف ولا صحة لما يظن من ان القماط يقوم الجسم ويعدل العامود الفقاري فكل ذلك تصور خاطيء وما على المكابرين الا أن يتأملوا التكارنة وأجسام أولادهم وما تتمتع به هذه الأجسام من صفات القوة والمرونة والنشاط ؟

أسعار العملة

	ريال	قرش
الجنيه السعودي	٤٠	
الجنيه الافرنجي	٣٥	
الجنيه المصري	٩	١١
الجنيه الاسترليني	١٠	٦
الدينار العراقي	١٠	٦
مائة الروبية الباكستانية	١٠٠	
مائة الروبية الهندية	٧٧	
الدولار الامريكي	٣	١٦-
الدينار الاردني	٩	١٦
الليرة السورية	٢	١
الليرة اللبنانية	٤	١

برنامج الاذاعة

البرنامج العربي

الاربعاء ١٣٧٣/٨/٢٠

الاذاعة الصباحية

١٢/٠٠ السلام الوطني القرآن الكريم من سورة (القصص) احمد سليمان السعدني ١٢/٢٠ حديث الصباح على هندي ١٢/٣٠ نشرة الاخبار الاولى ١٢/٤٠ موسيقى ١٢/٤٥ (باقة من الشعر) يختارها ويقدمها عبدالمعطي عبدالماجد .

اذاعة الظهر

٨/٠٠ السلام الوطني (قرأت لكم) تقديم عبدالغفار فدا ٨/١٠ موسيقى ٨/١٥ نشرة الاخبار الثانية .

الاذاعة المسائية الاولى

١٢/٤٥ السلام الوطني القرآن الكريم من سورة (الاعراف) محمد صالح باجيده ١/٠٠ (ركن المنزل) بتقديم واشراف قاسم فلمبان ١/١٥ موسيقى ١/٢٠ نشرة الاخبار الثالثة ١/٣٠ اذان العشاء .

الاذاعة المسائية الثانية

٢/١٥ السلام الوطني القرآن الكريم من سورة (الفتح) عبدالفتاح الشمشاعي ٢/٣٥ (شخصيات اسلامية) عبديوسف بكر ٢/٤٥ امجاد من التاريخ احمد العربي ٢/٥٥ موسيقى ٣/٠٠ نشرة الاخبار الرابعة .

البرنامج الاردي

لاربعاء ١٣٧٣/٨/٢٠

١/٠٠ السلام الوطني ١/٢ القرآن الكريم تلاوة مختار غازي ١/١٧ حديث الشريف عبدرب الرسول ١/٢٧ موسيقى ١/٣٠ نشرة الأخبار .

البرنامج الاندونيسي

لاربعاء ١٣٧٣/٨/٢٠

٢/٠٠ السلام الوطني ٢/٢ القرآن الكريم تلاوة محمد امان ٢/١٧ رسالة الاراضي المقدسة ٢/٢٧ موسيقى ٢/٣٠ نشرة الاخبار .

أسرار زعامة

اكسايد

بمكنك الاعتماد المطلق عليها تحقق لك قياسا أقوى كثيرا تعيش ط..و..ي..ل..ا.. في خدمتك تكلفك استهلاكا أقل

اكسايد..

خير ما توصلت اليه هندسة البطاريات

قراج شركة المقاولات السعودية - الخبر

تعلن قراج شركة المقاولات السعودية بأنه في حاجة الى عمال فنيين حسب التفصيل أدناه:-

عدد	
٤	ميكانيك فنيين لسيارات لكل واحد مقاولة سنة براتب شهري ٤٠٠ ريال مع السكن
٢	كهربائيين فنيين للسيارات لكل واحد مقاولة سنة براتب شهري ٤٠٠ ريال مع السكن
٢	سمكرة فنيين للسيارات لكل واحد مقاولة سنة براتب شهري ٤٠٠ ريال مع السكن
٢	صباغين فنيين للسيارات لكل واحد مقاولة سنة براتب شهري ٤٠٠ ريال مع السكن
١	منجد فني للسيارات واحد مقاولة سنة براتب شهري ٣٥٠ ريال مع السكن
١	حداد فني للسيارات واحد مقاولة سنة براتب شهري ٣٥٠ ريال مع السكن
٤	نحاتين حجر فنيين للبناية لكل واحد مقاولة سنة براتب شهري ٤٠٠ ريال مع السكن
٢	نقاشين حجر فنيين للبناية لكل واحد مقاولة سنة براتب شهري ٤٠٠ ريال مع السكن
١٨	

فكل من يجد في نفسه الكفاءة من اخواننا السعوديين لأي مهنة من الموجودات أعلاه فليتقدم بالطلب بموجب شهادات فنية خلال شهر واحد من تاريخه بكراجها المعروف (كراج الزواوي) بالخبر

صنف ممتاز

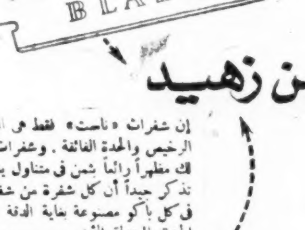

بثمن زهيد

إن شفرات « ناست » فقط هي التي تجمع بين الثمن الرخيص والحدة الفائقة . وشفرات « ناست » تحقق لك مظهراً رائعاً بثمن في متناول يد كل رجل . تذكر جيداً أن كل شفرة من شفرات « ناست » في كل باكو مصنوعة بغاية الدقة . الشفرة الفائقة الحدة المعتدلة الثمن .

اعلانات متنوعة

البيت السعيد

موبليات وطقوم بالجملة والمفرق ومكاتب وغيرها بالمعرض المصري بجدة التابع لغرفة القاهرة التجارية امام وزارة المالية بجدة تباع بتكاليفها حال حلول شهر رمضان المبارك

فرصة عظيمة لا تعوض بمطابع

محمد رشاد عادل

لطبع وتجبير المساقم والمدورات القلم بالالوان المضمونة ١٠٠٪ مكة - الحجاز - الشبيكة منزل ٤١٥

دروس خاصة

في اللغة والأدب الفرنسي يعطيها استاذ سابق في احدى كليات بيروت الكبرى المخابرة مع عفيف سنو بناية زاهد — قرب بنك الاندوشين جدة.

استعدوا لموسم الحج وشهر رمضان

الجبنة المدوك — العسل — الحلاوة — الطرشي — الزيتون — الخضروات — البصل — البطاطس — الثوم — البيض — الفواكه — الاغذية المحفوظة — الاحذية الجلود — الخيام — العربات والعجلات — المخزن الحديد — الاسمنت — السكر — الخشب — الكهرباء — الموبيليات وخلافه سواء من مصر او الخارج بأسعار المصانع والمزارع خابروا الشركة المصرية للنباتات والحاصلات الزراعية صندوق بريد ٢٢١٨ مصر تلغرافيا (حقصل) يصلكم الرد فوراً

فرصة نادرة

عين للبيع

عين الركاني الواقعة بين مكة وجدة بقرب عين حدا معروضة للبيع مع مفروساتها وأراضيها الواسعة المراجعة مع الدلال حامد بن محسن بجرول

فقد رخصة

حسن بن محمد الشهري

يعلن بأنه قد فقدت منه رخصة وتابعية رقم ١١٦ فمن يجدها يراجع دكان عبد الله بروي بباب مكة وله مكافأة عشرون ريالا .

دار للايجار بالطائف

المعروض للايجار بالطائف دار ممتازة باليمانية تضم أربعة عوائل لها واجهتان شرقية وغربية بأيجار معتدل. راجعوا بشأنها السيد خليل كتبخانة معتمد المعارف بالطائف .

فقد أقامة

يعلن عن فقد اقامته رقم ٢٠ جلداً وتاريخ ١٣٦٦/٢/١٤ فمن يجدها يسلمها لمكتب شؤون الجوازات والجنسية بجدة .

تهنئة وتحية مباركة

أقدم خالص التهاني وأطيب التمنيات لابناء وطني خاصة وللعالم العربي الاسلامي على وجه المعمورة عامة بابتهاجة القلوب بشروق أنوار هلال (شهر الصوم المبارك) منح الله الجميع فيه مايرجونه من صالح الأعمال المبرورة أفضل القبول وأعاده الله عليهم أعواماً كثيرة بالعز المديد والعيش الرغيد منح الله الجميع بعفوه ورضاه

عبدالقادر عباس الشاط الجداوي

ابراهيم الجفالي واخوانه

مكة . جدة . الطائف . المدينة . الرياض . الدمام

بشرى بمناسبة حلول موسم الأصطياف بالطائف

شركة عبد العزيز كعكي للسيارات تزف للمواطنين الكرام بمدينة الطائف ورواده من المصطافين بشرى تسيير خطوطها إبتداء من يوم الجمعة الموافق ١٣٧٣/٨/٢٧ من مركزها الرئيسي (برحة القزاز) . الى المناطق الآتية . -

خط رقم ١ خاص بالشرقية قيمة التذكرة ½
،، ،، ٢ ،، باليمانية ،، ،، ٢
،، ،، ٣ ،، بمستشفى الأمير منصور قيمة التذكرة ½ ٥

كما أن الشركة يسرها أن تحيط الجمهور الكريم علماً بأن فكرة تأسيس تسيير بريد أهلي بين مكة والطائف وبالعكس هي تحت الدرس وهي مازالت دائبة على تحقيق كل ما من شأنه تأمين راحة المواطنين الكرام وبالله التوفيق . . . .

بسلة باتشلورز

إذا أكلت أنت وأهلك بسلة باتشلورز اللذيذة فإنكم سوف تهتزون فرحا لأنها ممتلئة وطرية وذات طعم لذيذ وهي غنية بالبروتين ومغذية أيضا. وتنتقى بسلة باتشلورز بعناية فائقة كيلا تصل إلى سفرتك إلا بسلة كاملة الأوصاف من الدرجة الأولى فاطلبها من بقالك ذاكرا اسم بسلة «باتشلورز».

مجلة الأدب والطرائف

مجلة في صفحة

تظهر يوم الاربعاء من كل أسبوع

قرأت لك

من ادب القرآن

ولا تزر وازرة وزر اخرى ، وان تدع مثقلة الى حملها لا يحمل منه شيء ولو كان ذا قربى ; انما تنذر الذين يخشون ربهم بالغيب وأقاموا الصلاة ومن تزكى فانما يتزكى لنفسه والى الله المصير .

[قرآن كريم — سورة فاطر]

وهدى السنة

الامل رحمة من الله لامتي ، ولولاه ما غرس غارس شجراً ولا ارضعت ام ولدا [حديث شريف]

سر الغنى

قال رجل لابراهيم بن ادهم : يا ابا اسحاق ، احب ان تقبل مني هذه الجبة كسوة ؛ قال ابراهيم : ان كنت غنياً قبلتها منك وان كنت فقيراً لم أقبلها ؛ قال : فاني غني . قال : كم عندك ؟ قال : الفان . قال : أفيسرك ان تكون اربعة آلاف ؟ قال نعم . قال : انت فقير لا اقبلها .

وقال ابو حازم : ان كنت تريد من الدنيا ما يكفيك ففي ادناها ما يكفيك ، وان كنت لا ترضى فيها بما يكفيك ، فليس فيها شيء يغنيك

[كتاب : عيون الاخبار]

صلاح النفس

صلاح امرك للاخلاق مرجعه ... فقوم النفس بالاخلاق تستقم

[شوقي]

مقالات في سطور

من استبد برأيه هلك ، ومن شاور الرجال شاركها في عقولها.

(علي ابن أبي طالب)

تستطيع أن تسحق الزهرة تحت قدميك ، ولكن انى لك أن تزيل عطرها ؟.

(جبران خليل جبران)

العزلة تشحذ المواهب، ولا يشحذ الاخلاق الا تيار الحياة .

(جوته)

طلب الخير للجماعة هو أنبل الدوافع. (فرجيل)

ما من أحد يستطيع أن يشعرك بأنك أقل منه منزلة الا اذا رضيت ذلك لنفسك .

(اليانور روز فلت)

الحياة عبء على بعض الناس . وبعض الناس عبء على الحياة .

(بنيامين فرنكلين)

تعريفات لاذعة

الحظ — هو الجندي المجهول الذي ينسب له الناس كل ما يقعون فيه من اخطاء !

الضمير — صوت داخلي يحذرك من فعل أشياء فرغت من فعلها .

الشيوعي — هو ذلك الذي فقد كل أمل في أن يكون غنياً !

نظرية الوراثة — يؤمن بها دائماً كل أب رزق بابن وسيم !

الحب العذري — مسدس لم تكن تعلم أنه محشو بالرصاص .

السر — فضيحة لم تظهر بعد !

للتسلية

اختبر ذكاءك

١ — ايجوز لرجل أن يتزوج شقيقة أرملته ؟

٢ — أيهما أصح ٨ زائد ٨ تعدل ١٥ أو ٨ زائد ٨ تعدلان ١٥ .

٣ — كان لراع ١٧ نعجة ماتت جميعها الا ٩ نعجات فكم بقي له منها ؟

٤ — البيض في السلة يتضاعف كل دقيقة وفي نهاية ساعة كانت السلة قد امتلأت بيضاً . ففي أية دقيقة كانت السلة نصف ممتلئة ؟

٥ — عليك أن تلحق بقطار وأمامك دقيقتان لتقطع فيهما ميلين قبل اللحاق بالقطار ، فقطعت الميل الأول بسرعة ٣٠ ميلا في الساعة ، فبأية سرعة يجب أن تقطع الميل الثاني لكي تلحق بالقطار ؟

حلول مسابقة العدد الماضي

(١) لقد تزوج العم أولا ثم ماتت زوجته فتزوج من أختها ، وفي هذه الأثناء مات العم فكأنه متزوجاً من اخت أرملته الحالية .

(٢) لا يصح لأن الولد عم البنت من جهة الأم .

الفائزون

لم يوفق أحد من المتسابقين الى حل المسألة الأولى وأجاب على المسألة الثانية كل من القراء : سالم صالح باحطاب ، طاهر محمد خوجه ، وعبد الرحمن علي الهندي ، علي محمد العواجي .

لا تعبس ..

ثرثرة

قال أحد الكتاب يصف رجلا : ان له فترات صمت تجعل حديثه ممتعاً .

المتزوجون

قال يصف زوجته : ان زوجته ساحرة حقاً .. عيونها قاتلة . وطهيها أيضاً !

شيء ثمين

عندما زار أوسكار وايلد أمريكا سأله موظف الجمرك : هل تحمل معك أشياء ثمينة ؟ فقال نعم معي عبقريتي !

قصة مترجمة :

مأدبة عشاء

حوادث هذه القصة في الهند وخلاصتها أن احد كبار الموظفين وزوجته أقاما مأدبة عشاء ودعيا اليها لفيفاً من اصدقائهما وكان بينهم ضباط وموظفون وزوجاتهم وأحد العلماء الامريكيين . وكانت غرفة الطعام فسيحة وارضها من الرخام وابوابها الزجاجية تفتح على شرفة « فراندة » .

واحتدمت المناقشة بين فتاة من المدعوات وضابط برتبة كولونيل فقالت الفتاة أن العصر الذي كانت المرأة تفر فيه مذعورة اذا رأت فأراً قد انقضى .. وانكر الكولونيل ذلك قائلا : ان اول ما تفعله المرأة عندما تجد نفسها في موقف حرج ، هو ان تصرخ ومع ان الرجل في مثل هذه الحالة قد يشعر بالدفع الى الصراخ ، الا انه يضبط اعصابه أكثر من المرأة .

أما العالم الامريكي فلم يكترث لتلك المناقشة بل ظل يراقب المدعوين في صمت ، وحانت منه التفاتة فرأى ربة الدار وقد امتقع وجهها قليلا ثم استردت رباطة جأشها وشخصت ببصرها الى جهة معينة ؛ ثم رآها تشير اشارة خفيفة الى احد الخدم وكان واقفاً وراءها وتهمس في اذنه شيئا ، فانفتحت عيناه واتسعت حدقتاه ، ثم اسرع وخرج من الغرفة .

ولم يلاحظ ذلك أحد من المدعوين سوى العالم الامريكي فظل يتبع الخادم ببصره ورآه يضع على الشرفة طاساً مملوءاً لبناً حليبا .

وما كاد الامريكي يرى ذلك حتى هجس به خاطر فقد كان يعلم ان وضع طاس مملوء لبنا حليبا في ذلك المكان يعني شيئا واحداً وهو وجود افعى خطرة من نوع (الكوبرا) هنالك فاخذ ينظر الى عوارض السقف المنفرجة لعله يجد الافعى فلم يجد شيئا . وكانت ثلاث من زوايا الغرفة فارغة ، وفي الزاوية الرابعة خدم المنزل يستعدون لتقديم الصنف التالي من الطعام . فلم يبق اذن الا موضع واحد يمكن ان تكون الافعى فيه اي تحت المائدة .

وكانت اول فكرة خطرت بباله ان ينبه الحاضرين الى الخطر المحدق . ولكنه خشي ان يحدث اضطراباً يهيج الافعى . فأخذ يتكلم بسرعة مسترعيا انتباه الضيوف وقال : أود ان اعلم الى اي حد يستطيع كل واحد منكم ضبط اعصابه . فسأعد ثلاثمائة على الا يحرك احدكم ساكنا . وكل من يتحرك يدفع خمسين روبية غرامة هل توافقون على ذلك ؟ ..

فثبت الجميع ؛ وعددهم عشرون في أماكنهم لا يتحركون كأنهم تماثيل حجرية ، واخذ يعد حتى وصل الى العدد « ٢٨٠ » واذ ذاك رأى الافعى تنساب خارجة الى حيث طاس الحليب . وما كاد القوم يرونها حتى صرخوا مذعورين . الا ان نافذة الشرفة اوصدت بسرعة ايصاداً محكماً .

وقال رب الدار : « لقد صدقت ياجناب الكولونيل ، ان رجلا اثبت لنا ان الرجل يتحكم في اعصابه تحكماً تاماً » :

ولكن الامريكي التفت الى ربة الدار وقال لها « وكيف علمت ياسيدتي بوجود الافعى في هذه الغرفة ؟ »

فقالت وهي تبتسم « لانها انسابت فوق قدمي !..»؟

{ عن مجلة ستردى ريفيو }

قيم ثيت

اكتشاف غذائي حديث للاطفال والكبار

لاول مرة
جميع الفيتامينات
وجميع المعادن
في قرص واحد

٢٥ مادة فعالة في قرص واحد : —

١٩ فيتامين
١٠ معادن
+ بودرة البرسيم
+ كلور وفيل
+ خلاصة الكبد الجافة
+ أراسيا جافة
+ زيت قمح
+ خميرة بيرة

٣٥ خمسة وثلاثون مادة فعالة إن كل قرص من اقراص فيم فيت يحتوي على أكلة كاملة

فاذا شعرت بنقص في نشاطك وضعف حيويتك فما عليك الا ان تتناول قرصاً من فيم فيت صباحاً وقرصاً مساء بعد الاكل

الوكيل العام في المملكة العربية السعودية
مكتب الصانع للتجارة والعمولة
مكة المكرمة — شارع الغزة

شركة الانشاء الشرقية — بالخبر

تعلن شركة الانشاء الشرقية بالخبر بأنها في حاجة الى ثلاثين مهندس معماريين خبيرين بالفن المعماري للبناء المسلح على الخرائط على الطرق الفنية الحديثة ولديهم الشهادات التي تؤهلهم فعلى كل من يجد في نفسه الكفاءة من اخواننا السعوديين فليراجع محلاتنا بمكتبنا بالخبر للشركة المذكورة والراتب الشهري يتراوح بين ٤٠٠ و ٤٥٠ ريالا .

بشرى للجمهور الكريم

لرغبة شركة عبد العزيز كعكي للسيارات في تأمين راحة المواطنين الكرام قد اصدر بطاقات شخصية خاصة بالاشتراك الشهري ((أبو نبه)) للتنقل على خطوطها بداخل بلدة مكة المدينة - جدة - الطائف مقابل الاشتراك الشهري للشخص الواحد ثمانية ريالات سعودية - فعلى راغبي الاشتراك مراجعة الادارة العامة للشركة في مقرها الرئيسي بجرول الهنداوية بشارع المنصور او بمكتب الخطوط والبريد الأهلي بالعمارة القائمة بعلو مخزن ادوية الشيخ عبدالله حواري بجوار مستشفى أجياد وفي المدينة وجدة والطائف بمكتبها الرسمية . . . ،

اللمبات الكهربائية

اوسرام

إنتاج

G.E.C.

THE GENERAL ELECTRIC CO. LTD. OF ENGLAND

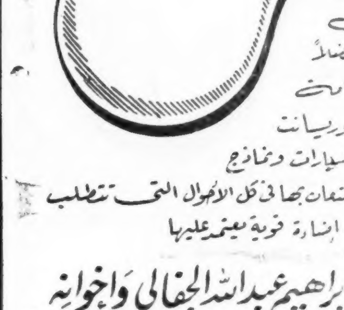

تتاح لمبات من أوسرام تفي بكل حاجة ، فضلاً عن الخزنة العامة واللمبات الفلورسانت توحيد لمبات السيارات ونماذج أخرى خاصة يستعمل بها في كل الأحوال التي تتطلب إضاءة قوية يعتمد عليها

تطلب من : ابراهيم عبدالله الجفالي واخوانه

الوكلاء الوحيدون في المملكة العربية السعودية لمنتجات شركة الكهرباء الانجليزية

" جنرال اليكتريك كومباني ليمتد اوف انجلاند "

للصيف

صابون برائحة ذكية خاص للاستحمام

للغسيل

صابون بودرة منظف سريع

بمحل السيد محمد علي

زقاق الوزير سوق الليل

ميشلان

الكفرات ذات الشهرة العالمية بجودتها ومتانتها تتحدى أرخص أسعار الكفرات بالاسواق ، التجربة خير برهان

راجعوا الشركة التجارية العربية بجدة

وفروعها (بالرياض والدمام ، والمدينه المنورة)

اقبل الشهر المبارك

بهذه المناسبة نهنئ المواطنين الكرام ونعلمهم أنه قد وردنا نوع ممتاز من حب الشوربة من خير المنتوجات الهولندية

محل عمر محمد بالحمر - شارع بهوزقر - جدة

بشرى

شركة سنجر لماكينات الخياطة

خدمة لزبائنها الكرام قد احضرت مهندسا مختصا يقوم بتصليح وتركيب جميع انواع ماكينات الخياطة بأجور زهيدة جداً مع توفر قطع الغيار راجعوا معرض الوكيل

أحمد محمد بن حمد

HERDER

ماركة الشوكة

سكاكين
مقصات خياطين
مكائن . أمواس
مقصات حلاقين
ومقالم وغيره

ماركة الشوكة الاصلية

تطلب من جميع محلات الخردوات ومن

الوكلاء الوحيدون بالمملكة العربية السعودية

جبيب الله كاشغري واولاده

مكة المكرمة الطائف

تيموغراف الترقي